



EVROPSKÁ UNIE
Evropský fond pro regionální rozvoj
Integrovaný regionální operační program



MINISTERSTVO
PRO MÍSTNÍ
ROZVOJ ČR

Dodatek č. 1 ke Smlouvě o dílo ze dne 24. 5. 2019

uzavřené v rámci realizace předmětu veřejné zakázky na stavební práce s názvem
„Dopravní terminál Benešov“

Město Benešov

se sídlem: Masarykovo náměstí 100, 256 01 Benešov
IČ: 00231401
zastoupeno: Ing. Jaroslavem Hlavničkou, starostou města
zástupce ve věcech technických: Ing. Roman Tichovský
na straně jedné jako objednatel
(dále jako „objednatel“)

a

Společnost Terminál Benešov - Metrostav - IMOS

Metrostav a.s. - správce společnosti
IČ: 00014915
DIČ: CZ00014915
se sídlem: Koželužská 2450/4, Libeň, 180 00 Praha 8
zapsaná v obchodním rejstříku vedeném Městským soudem v Praze, oddíl B, vložka 758
bankovní spojení: Komerční banka, a.s.
číslo účtu: 1809071/0100
zástupce ve věcech smluvních: Ing. Josef Špryňar, obchodní náměstek divize 8
Ing. Ivo Vrbka, ředitel divize 8
zástupce ve věcech technických: Ing. Marek Magerov, technický náměstek divize 8

IMOS Brno, a.s. - společník

IČ: 25322257
DIČ: CZ25322257
se sídlem: Olomoucká 704/174, Černovice, 627 00 Brno
zapsaná v obchodním rejstříku vedeném Krajským soudem v Brně, oddíl B, vložka 2211
zástupce ve věcech smluvních: Ing. Robert Suchánek, předseda představenstva
na straně druhé jako zhotovitel
(dále jako „zhotovitel“)

(objednatel a zhotovitel dále společně též jako „smluvní strany“ nebo každý samostatně též jako „smluvní strana“)

uzavírají tento Dodatek č. 1 ke Smlouvě o dílo (dále jako „dodatek“):

Preambule

Vzhledem k tomu, že:

smluvní strany mají zájem na úpravě Smlouvy o dílo ze dne 24. 5. 2019 (dále také jako „Smlouva“) v souvislosti s aktualizací podrobného harmonogramu výstavby a technologického rozboru vzhledem ke skutečnému, objednatel stanovenému termínu předání staveniště zhotoviteli a dále v souvislosti se změnou na pozici hlavního stavbyvedoucího a zástupce hlavního stavbyvedoucího na straně zhotovitele, dohodli se objednatel a zhotovitel v souladu s článkem 18 odst. 18.3. Smlouvy na uzavření tohoto dodatku ke Smlouvě v následujícím znění:

I.

Předmět dodatku

1. Předmětem dodatku je aktualizace podrobného harmonogramu výstavby a technologického rozboru s ohledem na reálný, objednatel stanovený termín předání staveniště zhotoviteli, k němuž dojde dne 3. 6. 2019; aktualizovaný podrobný harmonogram výstavby tvoří přílohu č. 1 tohoto dodatku, aktualizovaný technologický rozbor tvoří přílohu č. 2 tohoto dodatku. Dále je předmětem dodatku změna oprávněných zástupců na straně zhotovitele, konkrétně na pozici hlavního stavbyvedoucího a zástupce hlavního stavbyvedoucího.
2. Nové znění článku 17 odst. 17.4 Smlouvy - Oprávnění zástupci smluvních stran je následující:
"17.4. Zhotovitel jmenuje všeobecně pověřeného pracovníka, který je oprávněn činit za zhotovitele právní jednání spojená s prováděním plnění dle této smlouvy vyjma právních jednání směřujících ke změně nebo ukončení této smlouvy, jakož i předání díla v souladu s touto smlouvou. Všeobecně pověřeným pracovníkem zhotovitele je: obchodní náměstek divize 8 Ing. Josef Špryňar, telefon: 724 607 306, e-mail: josef.sprynar@metrostav.cz. Hlavním stavbyvedoucím je: jméno a příjmení: Ing. Jan Štoncner, název organizace a adresa sídla: Metrostav a.s., Koželužská 2450/4, 180 00 Praha 8, tel.: 606 741 352, e-mail: jan.stoncner@metrostav.cz. Zástupcem hlavního stavbyvedoucího je: jméno a příjmení: Ing. Petr Šrámek, název organizace a adresa sídla: Metrostav a.s., Koželužská 2450/4, 180 00 Praha 8, tel.: 602 337 253, e-mail: petr.sramek@metrostav.cz."

II.

Společná ustanovení

3. Ostatní ustanovení Smlouvy, pokud nejsou dotčena tímto dodatkem, zůstávají beze změny.
4. Tento dodatek nabývá platnosti ke dni podpisu tohoto dodatku oběma smluvními stranami a povinně se uveřejňuje prostřednictvím registru smluv dle zákona č. 340/2015 Sb., o zvláštních podmínkách účinnosti některých smluv, uveřejňování těchto smluv a o registru smluv, v platném znění. Smluvní strany potvrzují, že dodatek neobsahuje obchodní tajemství žádné z nich a že žádnou část dodatku nevyloučily z uveřejnění. Smluvní strany se dohodly, že dodatek prostřednictvím registru smluv uveřejní objednatel. Dodatek nabývá účinnosti okamžikem uveřejnění v registru smluv.
5. Tento dodatek byl vyhotoven ve čtyřech stejnopisech, z nichž objednatel obdrží dvě vyhotovení a zhotovitel dvě vyhotovení.

6. Nedílnou součástí tohoto dodatku jsou tyto přílohy:

- Příloha č. 1: Podrobný harmonogram výstavby - aktualizovaný
- Příloha č. 2: Technologický rozbor - aktualizovaný

Za objednatele:

24 -07- 2019

V Benešově dne _____



Ing. Jaroslav Hlavnička
starosta města



Za zhotovitele:

V Praze dne 31. 05. 2019

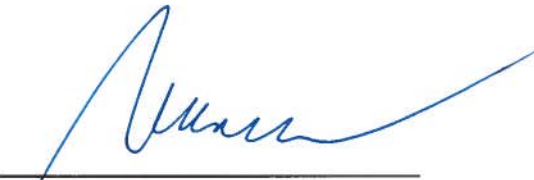

Ing. Ivo Vrbka
ředitel divize 8
Metrostav a.s.
(na základě plné moci)

Metrostav a.s.
180 00 Praha 8, Koželužská 2450/4
IČ 00 01 49 15
(0849)



Ing. Josef Špryňar
obchodní náměstek divize 8
Metrostav a.s.
(na základě plné moci)

V Brně dne 31.05.2019



Ing. Robert Suchánek
předseda představenstva
IMOS Brno, a.s.

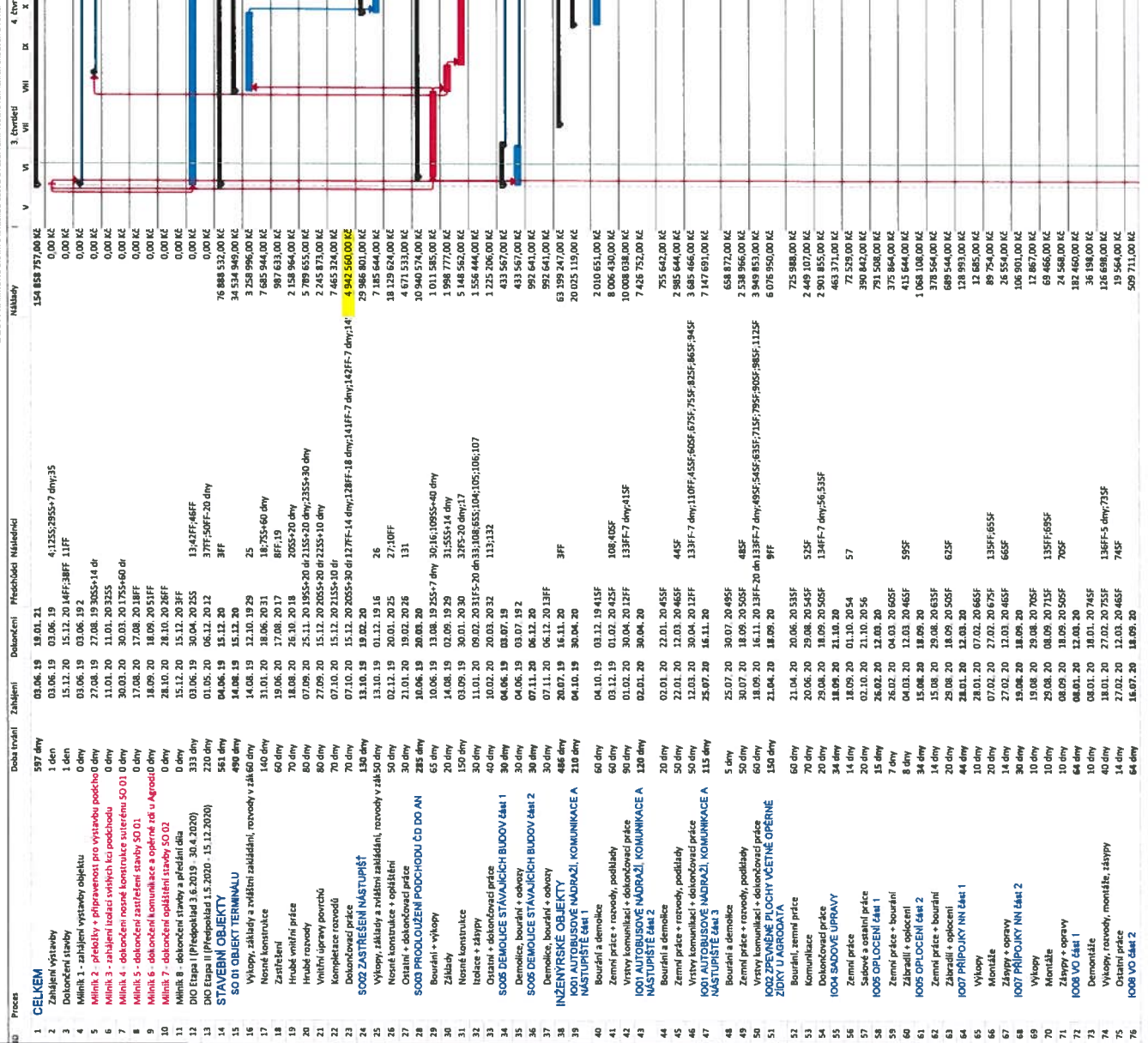

| Pracovní číslo | Pracovní popis | Doba trvání | Zahájení | Dokončení | Průběhová následnost | Hodnota |
|----------------|--|-------------|----------|-----------|--|-------------------|
| 1 | CELKEM | 597 dny | 03.06.19 | 18.01.21 | | 154 888 797,00 Kč |
| 2 | Zahájení výstavby | 1 den | 03.06.19 | 03.06.19 | 4:125;295S;7 dny;35 | 0,00 Kč |
| 3 | Dokončení stavby | 0 dny | 15.12.20 | 15.12.20 | 14FF;38FF;11F | 0,00 Kč |
| 4 | Milník 1 - zahájení výstavby objektu | 0 dny | 03.06.19 | 03.06.19 | | 0,00 Kč |
| 5 | Milník 2 - předlohy + příprava pro výstavbu podlaží 0 dny | 0 dny | 11.01.20 | 11.01.20 | 30.03.20 | 0,00 Kč |
| 6 | Milník 3 - zahájení izolačních prací podlaží 0 dny | 0 dny | 17.08.20 | 17.08.20 | 30.03.20 | 0,00 Kč |
| 7 | Milník 4 - dokončení nosné konstrukce suterénu SO 0 0 dny | 0 dny | 17.08.20 | 17.08.20 | 30.03.20 | 0,00 Kč |
| 8 | Milník 5 - dokončení zastřešení stavby SO 0 0 dny | 0 dny | 18.09.20 | 18.09.20 | 30.03.20 | 0,00 Kč |
| 9 | Milník 6 - dokončení komunikace a opěrné zdě u Agrod0 0 dny | 0 dny | 28.10.20 | 28.10.20 | 30.03.20 | 0,00 Kč |
| 10 | Milník 7 - dokončení opláštění stavby SO 0 0 dny | 0 dny | 15.12.20 | 15.12.20 | 30.03.20 | 0,00 Kč |
| 11 | Milník 8 - dokončení stavby a předání díla 0 dny | 0 dny | 03.06.19 | 03.06.19 | 30.04.20 | 0,00 Kč |
| 12 | DIO Etapa I (Přeskolad 3.6.2019 - 30.4.2020) | 220 dny | 01.05.20 | 06.12.20 | 37FF;50FF;20 dny | 76 888 532,00 Kč |
| 13 | DIO Etapa II (Přeskolad 1.6.2020 - 15.12.2020) | 220 dny | 04.06.19 | 15.12.20 | 3FF | 34 534 949,00 Kč |
| 14 | STAVEBNÍ OBJEKTY | 563 dny | 14.08.19 | 15.12.20 | | 3 258 996,00 Kč |
| 15 | SO DI OBJEKTY TERMINÁLU | 490 dny | 14.08.19 | 15.12.20 | | 7 685 944,00 Kč |
| 16 | Výlopy, zakládání a vyřazení základání, rozvoje v zářez 60 dny | 140 dny | 31.01.20 | 18.06.20 | 25 | 2 158 964,00 Kč |
| 17 | Nosná konstrukce | 60 dny | 19.06.20 | 17.08.20 | 8FF;19 | 987 633,00 Kč |
| 18 | Zastřešení | 70 dny | 07.09.20 | 26.10.20 | 20S;20 dny | 5 709 655,00 Kč |
| 19 | Hrubé vnitřní práce | 80 dny | 27.09.20 | 15.12.20 | 20S;20 dny | 2 415 873,00 Kč |
| 20 | Hrubé vnější práce | 80 dny | 07.10.20 | 15.12.20 | 20S;20 dny | 7 465 324,00 Kč |
| 21 | Vnitřní úpravy povrchů | 70 dny | 07.10.20 | 15.12.20 | 20S;20 dny | 4 942 560,00 Kč |
| 22 | Kompletní rozvod | 70 dny | 13.10.19 | 18.02.20 | 26 | 7 185 640,00 Kč |
| 23 | SO ZASTŘEŠENÍ NASTUPUJEŠ | 130 dny | 02.11.19 | 30.01.20 | 27;10FF | 18 119 620,00 Kč |
| 24 | Výlopy, zakládání a vyřazení základání, rozvoje v zářez 50 dny | 50 dny | 21.01.20 | 19.02.20 | 131 | 4 671 531,00 Kč |
| 25 | Nosná konstrukce + opláštění | 30 dny | 10.06.19 | 28.08.20 | | 10 940 374,00 Kč |
| 26 | Ostatní + dokončovací práce | 285 dny | 14.08.19 | 02.09.19 | | 1 011 585,00 Kč |
| 27 | Bourání + výlopy | 65 dny | 10.06.19 | 02.09.19 | | 1 998 777,00 Kč |
| 28 | Zábědy | 150 dny | 03.09.19 | 30.01.20 | | 1 584 562,00 Kč |
| 29 | Nosná konstrukce | 40 dny | 11.01.20 | 09.02.20 | 31S;5;14 dny | 1 225 206,00 Kč |
| 30 | Isolace + zářpy | 30 dny | 04.06.19 | 08.07.19 | 113;132 | 433 567,00 Kč |
| 31 | Ostatní + dokončovací práce | 40 dny | 07.11.20 | 06.12.20 | | 433 567,00 Kč |
| 32 | SO S DEMOLICÍ STAVAJÍCÍCH BUDOV článek 1 | 30 dny | 07.11.20 | 06.12.20 | | 992 641,00 Kč |
| 33 | SO S DEMOLICÍ STAVAJÍCÍCH BUDOV článek 2 | 30 dny | 07.11.20 | 06.12.20 | | 992 641,00 Kč |
| 34 | Demolice, bourání + odvozy | 30 dny | 07.11.20 | 06.12.20 | | 992 641,00 Kč |
| 35 | Demolice, bourání + odvozy | 30 dny | 07.11.20 | 06.12.20 | | 992 641,00 Kč |
| 36 | Demolice, bourání + odvozy | 30 dny | 07.11.20 | 06.12.20 | | 992 641,00 Kč |
| 37 | Demolice, bourání + odvozy | 30 dny | 07.11.20 | 06.12.20 | | 992 641,00 Kč |
| 38 | INŽENÝRSKÉ OBJEKTY | 486 dny | 20.07.19 | 16.11.20 | 3FF | 63 399 247,00 Kč |
| 39 | IO01 AUTOBUSOVÉ NAORAZI, KOMUNIKACE A NASTUPNÍSTĚ článek 1 | 210 dny | 04.10.19 | 30.04.20 | | 20 025 119,00 Kč |
| 40 | Bourání a demolice | 60 dny | 04.10.19 | 03.12.19 | 415F | 2 010 651,00 Kč |
| 41 | Zemní práce + rozvoje, podlaží | 60 dny | 03.12.19 | 01.02.20 | 108;40SF | 8 006 430,00 Kč |
| 42 | Vrstvy komunikací + dokončovací práce | 90 dny | 01.02.20 | 30.04.20 | 139FF;7 dny;415F | 10 080 038,00 Kč |
| 43 | IO01 AUTOBUSOVÉ NAORAZI, KOMUNIKACE A NASTUPNÍSTĚ článek 2 | 120 dny | 02.01.20 | 30.04.20 | | 7 428 752,00 Kč |
| 44 | Bourání a demolice | 20 dny | 03.01.20 | 27.01.20 | 44SF | 765 642,00 Kč |
| 45 | Zemní práce + rozvoje, podlaží | 50 dny | 22.01.20 | 12.03.20 | 44SF | 2 985 644,00 Kč |
| 46 | Vrstvy komunikací + dokončovací práce | 50 dny | 12.03.20 | 30.04.20 | 139FF;7 dny;110FF;45SF;60SF;75SF;82SF;86SF;94SF | 3 685 468,00 Kč |
| 47 | IO01 AUTOBUSOVÉ NAORAZI, KOMUNIKACE A NASTUPNÍSTĚ článek 3 | 115 dny | 25.07.20 | 16.11.20 | | 7 147 693,00 Kč |
| 48 | Bourání a demolice | 5 dny | 25.07.20 | 30.07.20 | 49SF | 658 872,00 Kč |
| 49 | Zemní práce + rozvoje, podlaží | 50 dny | 30.07.20 | 18.09.20 | 48SF | 2 538 966,00 Kč |
| 50 | Vrstvy komunikací + dokončovací práce | 60 dny | 18.09.20 | 16.11.20 | 139FF;7 dny;49SF;54SF;63SF;71SF;79SF;90SF;98SF;112SF | 3 949 853,00 Kč |
| 51 | IO02 ZPEVNĚNÉ PLOCHY VČETNĚ OPĚRNÉ ZIDKY U AGRODATA | 150 dny | 21.04.20 | 18.09.20 | 9FF | 6 076 950,00 Kč |
| 52 | Bourání, zemní práce | 60 dny | 21.04.20 | 20.06.20 | 53SF | 725 988,00 Kč |
| 53 | Komunikace | 70 dny | 20.06.20 | 29.08.20 | 52SF | 2 449 107,00 Kč |
| 54 | Dokončovací práce | 20 dny | 29.08.20 | 18.09.20 | 50SF | 2 901 855,00 Kč |
| 55 | IO04 SADOVÉ ÚPRAVY | 34 dny | 18.09.20 | 21.10.20 | 134FF;7 dny;56;53SF | 463 371,00 Kč |
| 56 | Zemní práce | 14 dny | 18.09.20 | 01.10.20 | 57 | 7 529,00 Kč |
| 57 | Sadové a ostatní práce | 20 dny | 02.10.20 | 21.10.20 | | 390 847,00 Kč |
| 58 | IO05 OPLOČENÍ článek 1 | 15 dny | 26.02.20 | 12.03.20 | | 375 864,00 Kč |
| 59 | Zemní práce + bourání | 7 dny | 26.02.20 | 04.03.20 | 59SF | 791 508,00 Kč |
| 60 | Zábavili + oplácení | 8 dny | 04.03.20 | 12.03.20 | 465F | 415 644,00 Kč |
| 61 | IO05 OPLOČENÍ článek 2 | 34 dny | 15.08.20 | 18.09.20 | | 1 068 106,00 Kč |
| 62 | Zemní práce + bourání | 14 dny | 15.08.20 | 29.08.20 | 70SF | 378 564,00 Kč |
| 63 | Zábavili + oplácení | 20 dny | 29.08.20 | 18.09.20 | 62SF | 689 544,00 Kč |
| 64 | IO07 PŘÍPOJKY NN článek 1 | 44 dny | 28.01.20 | 12.03.20 | | 128 993,00 Kč |
| 65 | Výlopy | 10 dny | 18.01.20 | 07.02.20 | 135FF;65SF | 12 685,00 Kč |
| 66 | Montáže | 20 dny | 07.02.20 | 27.02.20 | 66SF | 89 754,00 Kč |
| 67 | Zábavili opavy | 14 dny | 27.02.20 | 12.03.20 | 66SF | 16 564,00 Kč |
| 68 | IO07 PŘÍPOJKY NN článek 2 | 36 dny | 15.08.20 | 18.09.20 | | 106 801,00 Kč |
| 69 | Výlopy | 30 dny | 15.08.20 | 18.09.20 | | 12 867,00 Kč |
| 70 | Montáže | 10 dny | 15.08.20 | 29.08.20 | 70SF | 69 466,00 Kč |
| 71 | Zábavily + opavy | 10 dny | 29.08.20 | 08.09.20 | 135FF;65SF | 24 560,00 Kč |
| 72 | IO08 VO článek 1 | 64 dny | 08.09.20 | 18.09.20 | 70SF | 182 460,00 Kč |
| 73 | Demontáže | 10 dny | 08.09.20 | 12.08.20 | | 36 190,00 Kč |
| 74 | IO08 VO článek 2 | 40 dny | 18.01.20 | 18.01.20 | 74SF | 126 698,00 Kč |
| 75 | Výlopy, rozvoje, montáže, zářpy | 14 dny | 18.01.20 | 27.02.20 | 136FF;5 dny;73SF | 19 564,00 Kč |
| 76 | Ostatní práce | 14 dny | 27.02.20 | 12.03.20 | 74SF | 509 711,00 Kč |

ČASOVÝ HARMONOGRAM : směrův, cestou a rezervami včetně lunárního zbrodění a revizí

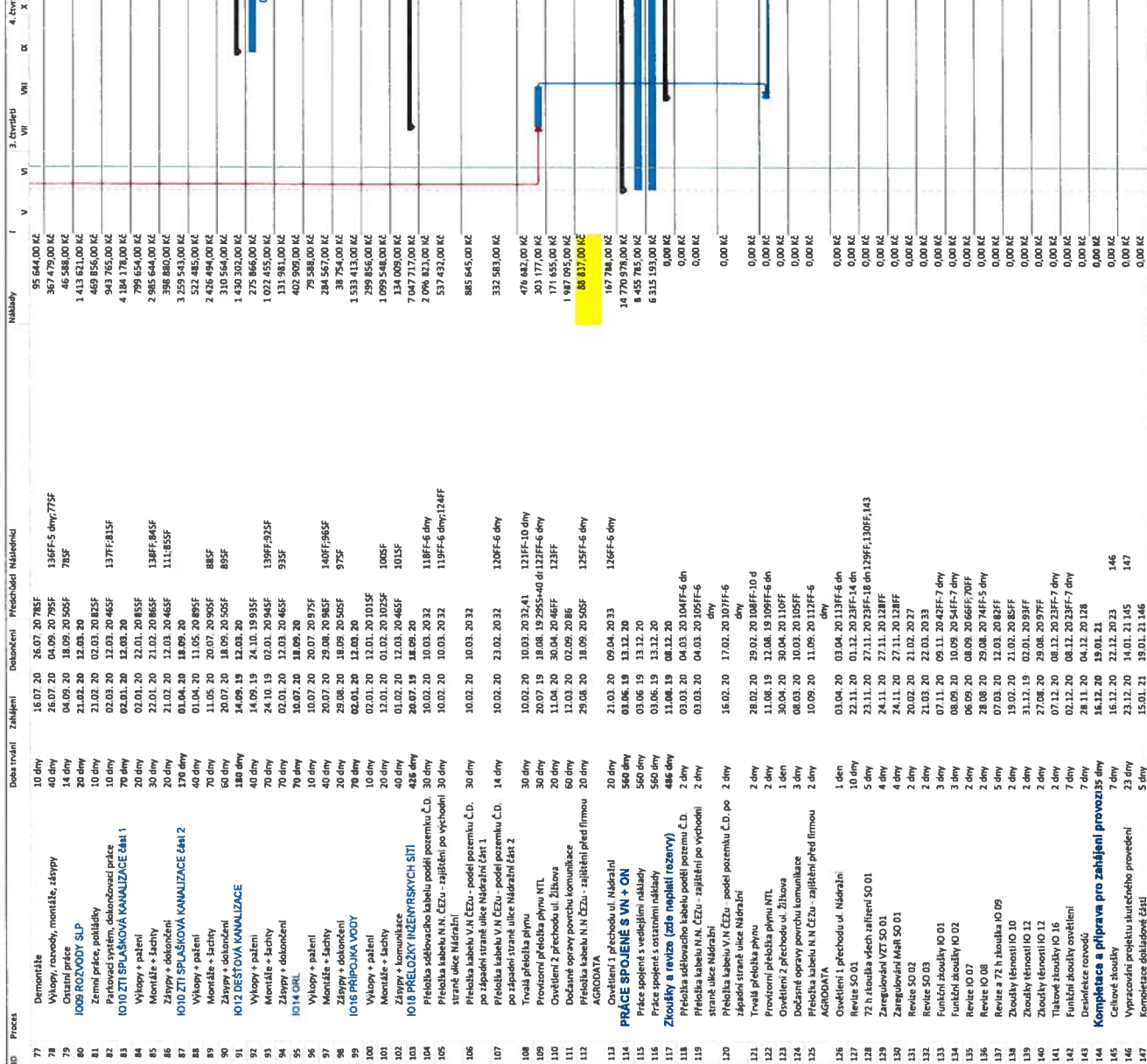

Náklady

| ID | Proces | Doba trvání | Zahájení | Dokončení | Přeshraniční Náklady |
|-----|---|-------------|----------|-----------|-----------------------------|
| 77 | Demontáž | 10 dny | 16.07.20 | 26.07.20 | 785F |
| 78 | Výlopy, rovnání, montáže, zášpy | 40 dny | 26.07.20 | 04.09.20 | 136FF-5 dny;775F |
| 79 | Ostatní práce | 14 dny | 04.09.20 | 18.09.20 | 785F |
| 80 | IO08 ROZVODY ŠLP | 20 dny | 21.02.20 | 12.03.20 | |
| 81 | Zemní práce, pokládky | 10 dny | 02.03.20 | 12.03.20 | 137FF;815F |
| 82 | Partnové systémy, dokončovací práce | 10 dny | 02.03.20 | 12.03.20 | |
| 83 | IO10 ZTI SPLAŠKOVÁ KANALIZACE článek 1 | 70 dny | 02.01.20 | 12.03.20 | |
| 84 | Výlopy + palení | 30 dny | 22.01.20 | 12.03.20 | 138FF;845F |
| 85 | Montáže + zášpy | 30 dny | 21.02.20 | 12.03.20 | 111;855F |
| 86 | Zášpy + dokončení | 170 dny | 01.04.20 | 11.05.20 | 885F |
| 87 | IO10 ZTI SPLAŠKOVÁ KANALIZACE článek 2 | 48 dny | 11.05.20 | 20.07.20 | 895F |
| 89 | Montáže + zášpy | 70 dny | 11.05.20 | 20.07.20 | |
| 90 | Zášpy + dokončení | 40 dny | 14.09.19 | 24.10.19 | 139FF;925F |
| 92 | IO12 DEŠŤOVÁ KANALIZACE | 180 dny | 24.10.19 | 12.03.20 | 935F |
| 93 | Montáže + zášpy | 70 dny | 02.01.20 | 12.03.20 | |
| 94 | Zášpy + dokončení | 70 dny | 10.07.20 | 18.09.20 | |
| 95 | IO14 OHL | 10 dny | 10.07.20 | 20.07.20 | 140FF;955F |
| 96 | Výlopy + palení | 10 dny | 20.07.20 | 29.08.20 | 975F |
| 97 | Montáže + zášpy | 40 dny | 29.08.20 | 18.09.20 | |
| 98 | Zášpy + dokončení | 70 dny | 02.01.20 | 12.01.20 | 1065F |
| 99 | IO16 PŘÍPADOVÁ VODA | 70 dny | 12.01.20 | 01.02.20 | 1015F |
| 100 | Výlopy + palení | 10 dny | 01.02.20 | 12.03.20 | |
| 101 | Montáže + zášpy | 20 dny | 20.07.19 | 18.09.20 | |
| 102 | Zášpy + komunikace | 40 dny | 10.02.20 | 10.03.20 | 118FF-6 dny;124FF |
| 103 | IO18 PŘELOŽKA TŘIZENYKOVÝCH SÍŤI | 426 dny | 10.02.20 | 10.03.20 | |
| 104 | Přeložka sřbovachého kabelu podél pozemku č.10 | 30 dny | 10.02.20 | 10.03.20 | |
| 105 | Přeložka kabelu N.N. ČEZU - zajištění po východu 30 dny | 30 dny | 10.02.20 | 10.03.20 | |
| 106 | Přeložka kabelu V.N. ČEZU - podél pozemku č.10 | 30 dny | 10.02.20 | 10.03.20 | |
| 107 | Přeložka kabelu V.N. ČEZU - podél pozemku č.10 | 14 dny | 10.02.20 | 23.02.20 | 120FF-6 dny |
| 108 | Trvalá přeložka plynu | 30 dny | 10.02.20 | 10.03.20 | |
| 109 | Provozní přeložka plynu NTL | 30 dny | 20.07.19 | 18.08.19 | 2955+40 dn;122FF-6 dny |
| 110 | Ověření 2 přechodu ul. Žitkova | 20 dny | 11.04.20 | 30.04.20 | 123FF |
| 111 | Dočasně opravy povrchu komunikace | 60 dny | 12.03.20 | 02.09.20 | |
| 112 | Přeložka kabelu N.N. ČEZU - zajištění před firmou | 20 dny | 29.08.20 | 18.09.20 | 125FF-6 dny |
| 113 | AGRODATA | 20 dny | 21.03.20 | 09.04.20 | |
| 114 | Ověření 1 přechodu ul. Nádražní | 560 dny | 03.06.19 | 13.12.20 | 126FF-6 dny |
| 115 | Práce spojené s vedlejším náklady | 560 dny | 03.06.19 | 13.12.20 | |
| 116 | Práce spojené s ostatními náklady | 560 dny | 03.06.19 | 13.12.20 | |
| 117 | Zkoušky a revize (zde nepatří rezervy) | 486 dny | 11.08.19 | 08.12.20 | |
| 118 | Přeložka sřbovachého kabelu podél pozemku č.10 | 2 dny | 03.03.20 | 04.03.20 | 104FF-6 dn |
| 119 | Přeložka kabelu N.N. ČEZU - zajištění po východu straně ulice Nádražní | 2 dny | 03.03.20 | 04.03.20 | 105FF-6 dny |
| 120 | Přeložka kabelu V.N. ČEZU - podél pozemku č.10 po západní straně ulice Nádražní | 2 dny | 16.02.20 | 17.02.20 | 107FF-6 dny |
| 121 | Trvalá přeložka plynu | 2 dny | 28.02.20 | 29.02.20 | 108FF-10 d |
| 122 | Ověření 2 přechodu ul. Žitkova | 1 den | 11.08.19 | 12.08.19 | 109FF-6 dn |
| 123 | Dočasně opravy povrchu komunikace | 3 dny | 30.04.20 | 30.04.20 | 110FF |
| 124 | Přeložka kabelu N.N. ČEZU - zajištění před firmou | 2 dny | 10.09.20 | 11.09.20 | 112FF-6 dny |
| 125 | AGRODATA | 1 den | 03.04.20 | 03.04.20 | 113FF-6 dn |
| 126 | Ověření 1 přechodu ul. Nádražní | 10 dny | 22.11.20 | 01.12.20 | 123FF-14 dn |
| 127 | Revize SO 01 | 5 dny | 22.11.20 | 27.11.20 | 123FF-18 dn;129FF;130FF;143 |
| 128 | 72 h tloušťka sřbovachého těření SO 01 | 4 dny | 24.11.20 | 27.11.20 | 128FF |
| 129 | Zaregistrování VET SO 01 | 2 dny | 20.02.20 | 21.02.20 | |
| 130 | Revize SO 02 | 2 dny | 21.03.20 | 22.03.20 | |
| 131 | Revize SO 03 | 3 dny | 07.11.20 | 09.11.20 | 202FF-7 dny |
| 132 | Funkční zkoušky IO 01 | 3 dny | 08.09.20 | 10.09.20 | 2034FF-7 dny |
| 133 | Funkční zkoušky IO 02 | 2 dny | 06.09.20 | 08.09.20 | 2066FF;70F |
| 134 | Revize IO 07 | 2 dny | 28.08.20 | 29.08.20 | 244F-5 dny |
| 135 | Revize IO 08 | 5 dny | 07.03.20 | 12.03.20 | 2082FF |
| 136 | Revize a 72 h tloušťka IO 09 | 2 dny | 19.02.20 | 21.02.20 | 2085FF |
| 137 | Zkoušky těrnosti IO 10 | 2 dny | 31.12.19 | 02.01.20 | 2093FF |
| 138 | Zkoušky těrnosti IO 12 | 2 dny | 27.08.20 | 29.08.20 | 2097FF |
| 139 | Tloušťka zkoušky IO 16 | 2 dny | 07.12.20 | 08.12.20 | 2038FF-7 dny |
| 140 | Funkční zkoušky ověření | 7 dny | 02.12.20 | 08.12.20 | 2038FF-7 dny |
| 141 | Desinfekce rozvodů | 7 dny | 28.11.20 | 04.12.20 | 128 |
| 142 | Desinfekce rozvodů | 7 dny | 16.12.20 | 19.01.21 | |
| 143 | Čistkové zkoušky | 7 dny | 16.12.20 | 22.12.20 | 146 |
| 144 | Čistkové zkoušky | 23 dny | 23.12.20 | 14.01.21 | 147 |
| 145 | Vypracování projektu skutečného provedení | 5 dny | 15.01.21 | 19.01.21 | |
| 146 | Kompletace dokladové čísta | 5 dny | 15.01.21 | 19.01.21 | |
| 147 | | | | | |

Sestava finančního toku

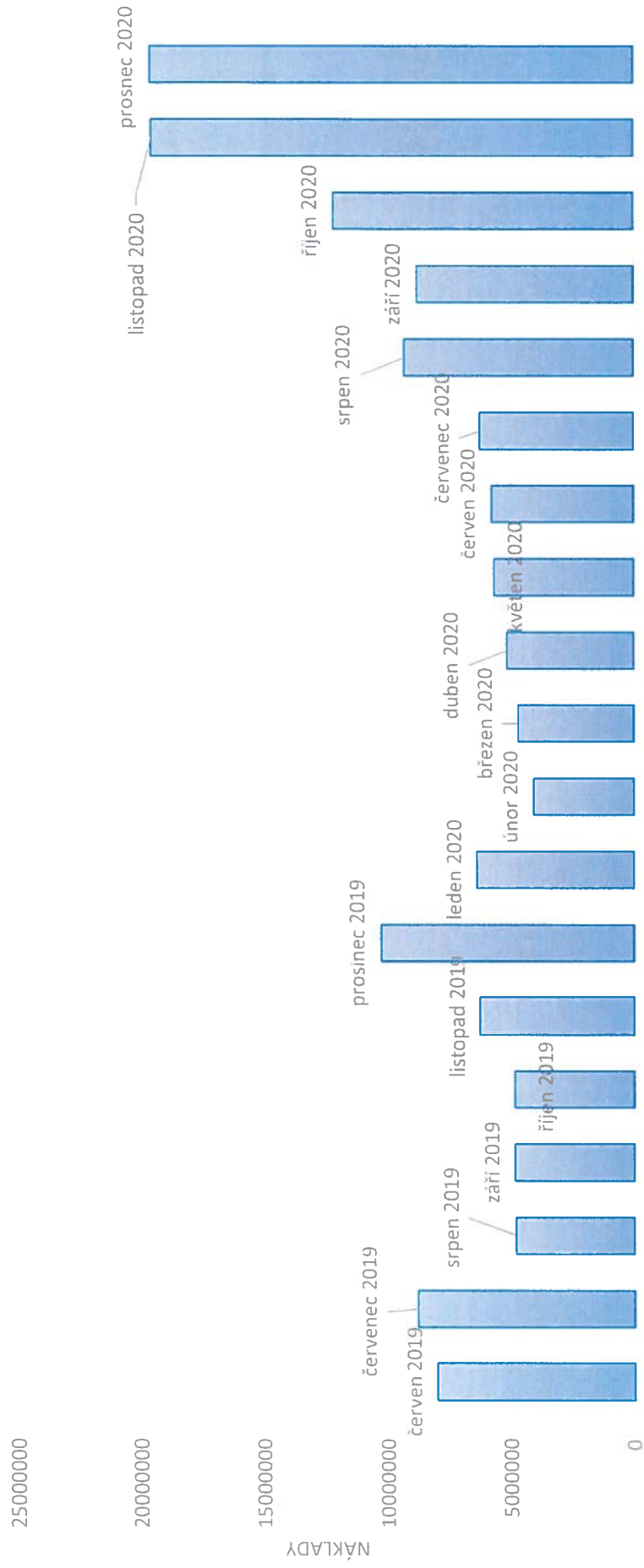

Sestava finančního toku

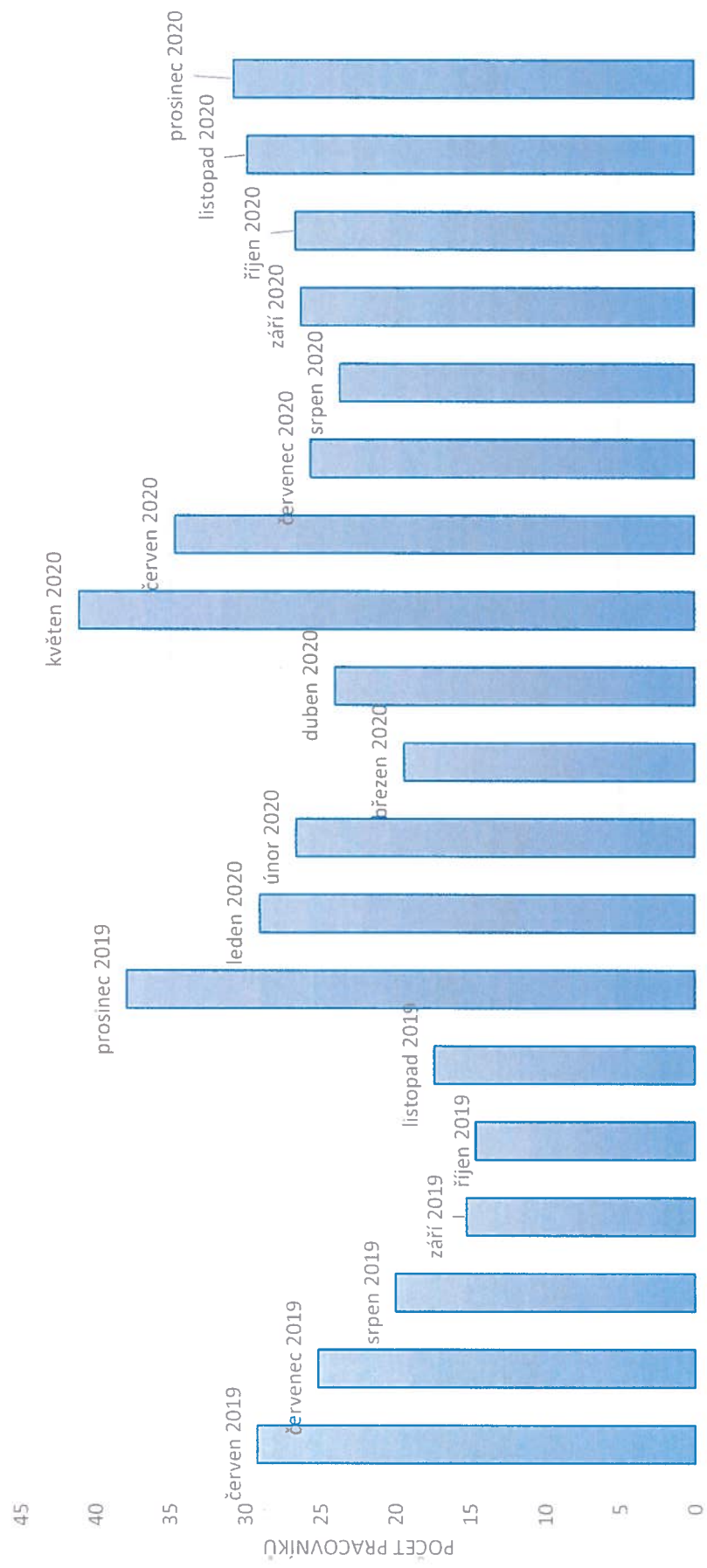

Technologický rozbor

| Dílčí stavební procesy | PRACNOST CELK. SKUT. (hod) | POČET PRAC. | Doba trvání (dny) | Složení prac. čet |
|--|----------------------------------|----------------|-------------------------|----------------------------------|
| STAVEBNÍ OBJEKTY | | | | |
| SO 01 OBJEKT TERMINÁLU | | | | |
| Výkopy, základy a zvláštní zakládání, rozvody v zákl. | 1371 | 4 | 60 | dělníci |
| Nosné konstrukce | 6400 | 8 | 140 | železobetonáři |
| Zastřešení | 686 | 2 | 60 | izolatéři |
| Hrubé vnitřní práce | 2400 | 6 | 70 | zedníci 4, dělníci 2 |
| Hrubé rozvody | 3657 | 8 | 80 | sanita 2, elektro 2, VZT 2, ÚT 2 |
| Vnitřní úpravy povrchů | 2743 | 6 | 80 | zedníci 4, dělníci 2 |
| Kompletace rozvodů | 3200 | 8 | 70 | sanita 2, elektro 2, VZT 2, ÚT 2 |
| Dokončovací práce | 2400 | 6 | 70 | komplexní četa |
| SO02 ZASTŘEŠENÍ NÁSTUPIŠŤ | | | | |
| Výkopy, základy a zvláštní zakládání, rozvody v zákl. | 1143 | 4 | 50 | dělníci |
| Nosné konstrukce + opláštění | 1714 | 6 | 50 | montážníci |
| Ostatní + dokončovací práce | 1029 | 6 | 30 | komplexní četa |
| SO03 PRODLOUŽENÍ PODCHODU ČD DO AN | | | | |
| Bourání + výkopy | 1486 | 4 | 65 | dělníci |
| Základy | 457 | 4 | 20 | železobetonáři |
| Nosné konstrukce | 3429 | 4 | 150 | železobetonáři |
| Izolace + zásypy | 343 | 2 | 30 | izolatéři |
| Ostatní + dokončovací práce | 914 | 4 | 40 | dělníci 2, elektro 2 |
| SO05 DEMOLICE STÁVAJÍCÍCH BUDOV část 1 | | | | |
| Demolice, bourání + odvozy | 686 | 4 | 30 | dělníci |
| SO05 DEMOLICE STÁVAJÍCÍCH BUDOV část 2 | | | | |
| Demolice, bourání + odvozy | 686 | 4 | 30 | dělníci |
| INŽENÝRSKÉ OBJEKTY | | | | |
| IO01 AUTOBUSOVÉ NÁDRAŽÍ, KOMUNIKACE A NÁSTUPIŠŤE část 1 | | | | |
| Bourání a demolice | 1371 | 4 | 60 | dělníci |
| Zemní práce + rozvody, podklady | 2057 | 6 | 60 | dělníci |
| Vrstvy komunikací + dokončovací práce | 5143 | 10 | 90 | dělníci 6, dlaždiči 4 |
| IO01 AUTOBUSOVÉ NÁDRAŽÍ, KOMUNIKACE A NÁSTUPIŠŤE část 2 | | | | |
| Bourání a demolice | 457 | 4 | 20 | dělníci |
| Zemní práce + rozvody, podklady | 1714 | 6 | 50 | dělníci |
| Vrstvy komunikací + dokončovací práce | 2857 | 10 | 50 | dělníci 6, dlaždiči 4 |
| IO01 AUTOBUSOVÉ NÁDRAŽÍ, KOMUNIKACE A NÁSTUPIŠŤE část 3 | | | | |
| Bourání a demolice | 114 | 4 | 5 | dělníci |
| Zemní práce + rozvody, podklady | 1714 | 6 | 50 | dělníci |
| Vrstvy komunikací + dokončovací práce | 3429 | 10 | 60 | dělníci 6, dlaždiči 4 |
| IO02 ZPEVNĚNÉ PLOCHY VČETNĚ OPĚRNÉ ZÍDKY U AGRODATA | | | | |
| Bourání, zemní práce | 686 | 4 | 30 | dělníci |
| Komunikace | 914 | 4 | 40 | dělníci |
| Dokončovací práce | 1143 | 10 | 20 | dělníci 6, dlaždiči 4 |
| IO04 SADOVÉ ÚPRAVY | | | | |
| Zemní práce | 160 | 2 | 14 | dělníci |
| Sadové a ostatní práce | 229 | 2 | 20 | dělníci |
| IO05 OPLOCENÍ část 1 | | | | |
| Zemní práce + bourání | 160 | 4 | 7 | dělníci |
| Zábradlí + oplocení | 183 | 4 | 8 | dělníci |
| IO05 OPLOCENÍ část 2 | | | | |
| Zemní práce + bourání | 320 | 4 | 14 | dělníci |
| Zábradlí + oplocení | 457 | 4 | 20 | dělníci |
| IO07 PŘÍPOJKY NN část 1 | | | | |
| Výkopy | 229 | 4 | 10 | dělníci |
| Montáže | 229 | 2 | 20 | elektro |
| Zásypy + opravy | 480 | 6 | 14 | komplexní četa |
| IO07 PŘÍPOJKY NN část 2 | | | | |

Technologický rozbor

| Dílčí stavební procesy | PRACNOST CELK. SKUT. (hod) | POČET PRAC. | Doba trvání (dny) | Složení prac. čet |
|---|----------------------------------|----------------|-------------------------|----------------------|
| Výkopy | 229 | 4 | 10 | dělníci |
| Montáže | 114 | 2 | 10 | elektro |
| Zásypy + opravy | 343 | 6 | 10 | komplexní četa |
| IO08 VO část 1 | | | | |
| Demontáže | 229 | 4 | 10 | dělníci |
| Výkopy, rozvody, montáže, zásypy | 457 | 2 | 40 | elektro |
| Ostatní práce | 480 | 6 | 14 | komplexní četa |
| IO08 VO část 2 | | | | |
| Demontáže | 229 | 4 | 10 | dělníci |
| Výkopy, rozvody, montáže, zásypy | 457 | 2 | 40 | elektro |
| Ostatní práce | 480 | 6 | 14 | komplexní četa |
| IO09 ROZVODY SLP | | | | |
| Zemní práce, pokládky | 114 | 2 | 10 | dělníci |
| Parkovací systém, dokončovací práce | 171 | 3 | 10 | elektro 1, dělníci 2 |
| IO10 ZTI SPLAŠKOVÁ KANALIZACE část 1 | | | | |
| Výkopy + pažení | 686 | 6 | 20 | dělníci |
| Montáže + šachty | 514 | 3 | 30 | sanita |
| Zásypy + dokončení | 686 | 6 | 20 | dělníci |
| IO10 ZTI SPLAŠKOVÁ KANALIZACE část 2 | | | | |
| Výkopy + pažení | 1371 | 6 | 40 | dělníci |
| Montáže + šachty | 1200 | 3 | 70 | sanita |
| Zásypy + dokončení | 2057 | 6 | 60 | dělníci |
| IO12 DEŠŤOVÁ KANALIZACE | | | | |
| Výkopy + pažení | 1371 | 6 | 40 | dělníci |
| Montáže + šachty | 1200 | 3 | 70 | sanita |
| Zásypy + dokončení | 2400 | 6 | 70 | dělníci |
| IO14 ORL | | | | |
| Výkopy + pažení | 114 | 2 | 10 | dělníci |
| Montáže + šachty | 457 | 2 | 40 | sanita |
| Zásypy + dokončení | 229 | 2 | 20 | dělníci |
| IO16 PŘÍPOJKA VODY | | | | |
| Výkopy + pažení | 343 | 6 | 10 | dělníci |
| Montáže + šachty | 343 | 3 | 20 | sanita |
| Zásypy + komunikace | 1371 | 6 | 40 | dělníci |
| IO18 PŘELOŽKY INŽENYRSKÝCH SÍTÍ | | | | |
| Přeložka sdělovacího kabelu podél pozemku Č.D. | 686 | 4 | 30 | dělníci 2, elektro 2 |
| Přeložka kabelu N.N. ČEZu - zajištění po východní straně ulice Nádražní | 686 | 4 | 30 | dělníci 2, elektro 2 |
| Přeložka kabelu V.N ČEZu - podél pozemku Č.D. po západní straně ulice Nádražní část 1 | 686 | 4 | 30 | dělníci 2, elektro 2 |
| Přeložka kabelu V.N ČEZu - podél pozemku Č.D. po západní straně ulice Nádražní část 2 | 320 | 4 | 14 | dělníci 2, elektro 2 |
| Trvalá přeložka plynu | 686 | 4 | 30 | dělníci 2, sanita 2 |
| Provizorní přeložka plynu NTL | 686 | 4 | 30 | dělníci 2, sanita 3 |
| Osvětlení 2 přechodu ul. Žižkova | 229 | 2 | 20 | elektro |
| Dočasné opravy povrchu komunikace | 1371 | 4 | 60 | dělníci |
| Přeložka kabelu N.N ČEZu - zajištění před firmou | | | | |
| AGRODATA | 457 | 4 | 20 | dělníci 2, elektro 2 |
| Osvětlení 1 přechodu ul. Nádražní | 229 | 2 | 20 | elektro |
| PRÁCE SPOJENÉ S VN + ON | | | | |
| Práce spojené s vedlejšími náklady | 3200 | 1 | 560 | dělníci |
| Práce spojené s ostatními náklady | 3200 | 1 | 560 | dělníci |