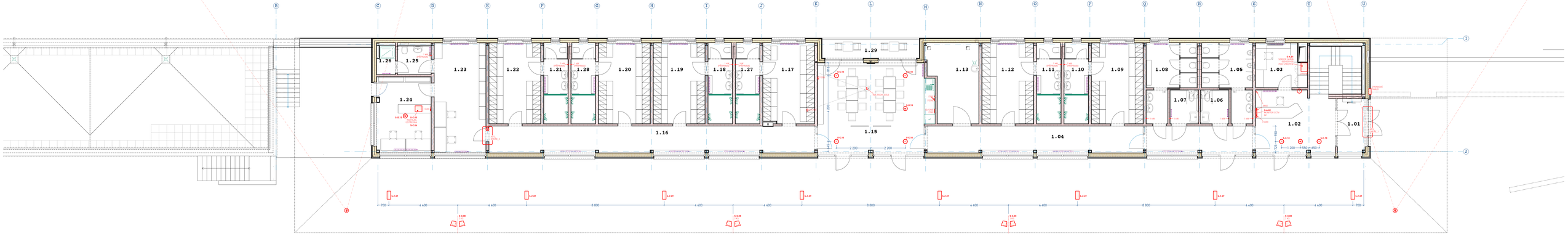


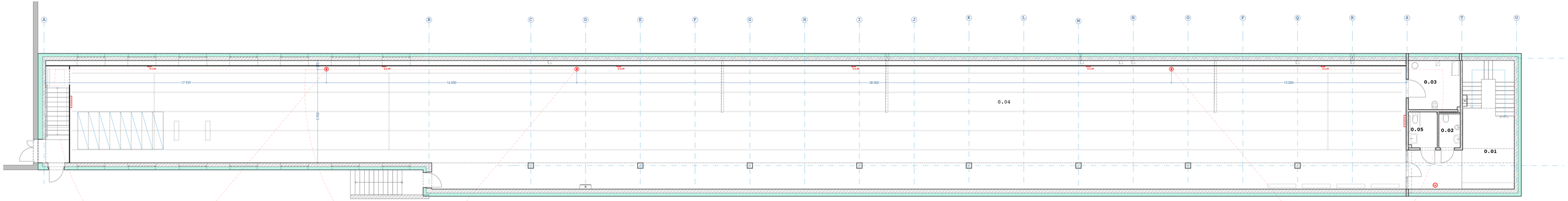


## SCHÉMA ZAPOJENÍ ACS

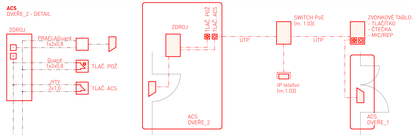


## LEGENDA

- ZÁSUVKA DATOVÁ (VÝŠKA)
- ZÁSUVKA SILOVÁ (VÝŠKA)
- CCTV KAMERA CCTV
- ELEKTROZÁMEK ČIPOVÝ
- REPRODUKTOR S.07 - OZVUČENÍ TRIBUNY
- REPRODUKTOR S.08 - OZVUČENÍ OVÁLU
- REPRODUKTOR S.09 - OZVUČENÍ TUNELU
- REPRODUKTOR S.10 - OZVUČENÍ INT.
- HODINY NÁSTĚNNÉ S.11 DIGITÁLNÍ
- HODINY NÁSTĚNNÉ S.12
- WiFi - ZÁPUSTNÁ MONTÁŽ DO PODHLEDU

R.V.S. v0.000 = 341.600 m n.m. — VÝŠKOVÉ ÚDAJE JSOU V Bpv

| | | | |
|---|---|---|---|
| NÁZEV | **Běžecký atletický tunel se zázemím** | | |
| INVESTOR: | Město Benešov<br>Masarykovo náměstí 100, 256 01 Benešov | MÍSTO STAVBY: | Hrádek 1913, 256 01<br>2232/1, KÚ 602711 |
| ZODPOVĚDNÝ PROJEKTANT: | Ing. arch. Martin Kraus<br>Kotnovská 145<br>290 01 Týnor<br>kraus@ateliervas.cz, +420 608 939 919 | AUTOŘI: | Ing. arch. Martin Kraus<br>Ing. Petr Linhart<br>Ing. arch. Jindra Novotná<br>Ing. arch. Dominika Dravitová |
| STUPEŇ: DPS<br>DATUM: ÚNOR 2020 | | Č. ZAKÁZKY: | **1.252-10** |
| PROFESE / ČÁST PD: | **SLA ELEKTRO_SLABOPROUD** | | |
| ZODPOVĚDNÝ PROJEKTANT: | Ing. arch. Martin Kraus<br>Kotnovská 145<br>290 01 Týnor<br>kraus@ateliervas.cz, +420 608 939 919 | | |
| KRESLIL: | Ing. Petr Linhart, Ing. Mirek Dragoun | | |
| KONTROLOVAL: | Ing. arch. Martin Kraus | | |
| STAVEBNÍ OBJEKT: NÁZEV VÝKRESU: | **SCHÉMA ROZMÍSTĚNÍ PRVKŮ** | MĚŘÍTKO: **1:75, 1:50** | Č. VÝKRESU: **SLA-01** |

TENTO VÝKRES JE DLE AUTORSKÉHO ZÁKONA MAJETKEM ZHOTOVITELE DOKUMENTACE. JEHO KOPÍROVÁNÍ A MODIFIKACE JE MOŽNÉ POUZE SE SOUHLASEM AUTORA PROJEKTU.