

SCHÉMA OBJEKTU S VYZNAČENÍM  
ŘEŠENÉHO MÍSTA

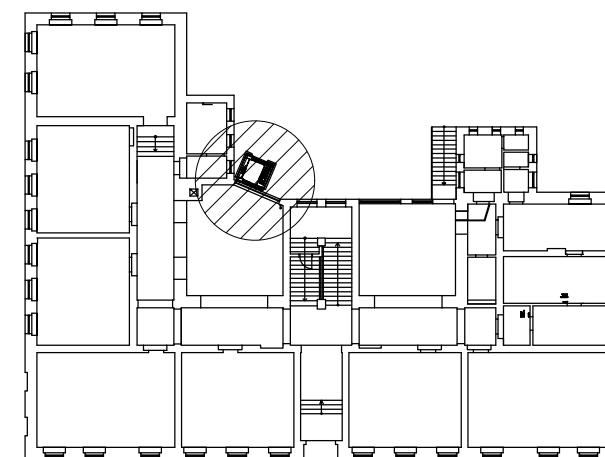

▲ č.p. 372

ULICE NA KARLOVĚ

#### LEGENDA MATERIÁLŮ

STÁVAJÍCÍ KONSTRUKCE  
ZDIVO KAMENNÉ/CIHELNÉ/SMÍŠENÉ, tl. zdiva 300 – 865 mm

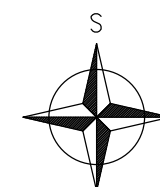

±0,000 = MÍSTNÍ SYSTÉM, POLOHOPIS – S–JTSK

INVESTOR: Město Benešov, Masarykovo náměstí č.p. 100, 256 01 Benešov					
	ZODPOVĚDNÝ PROJEKTANT: Ing. Martin Bursík, Ph.D. F. V. Mareše 2056 (3. patro) 256 01 Benešov ☎ 606 473 896, bursik.m@email.cz Projektová dokumentace je duševním majetkem projektanta, je chráněná autorským zákonem. Nesmí být rozmnožována ani přenechána k použití třetí osobě bez souhlasu autora.		PODPIS:	RAZÍTKO:	
			VYPRACOVAL: Bc. Kateřina Babická		
			STUPEŇ: Dokumentace pro společné územní a stavební řízení		
	STAVBA: STAVEBNÍ ÚPRAVY OBJEKTU ZÁKLADNÍ ŠKOLY KARLOV č.p.372 NA POZEMKU st.p. 1289 V KATASTRÁLNÍM ÚZEMÍ BENEŠOV		KRAJ: Středočeský	OKRES: Benešov	ARCHIV. ČÍSLO: 22-055
		OBEC: Benešov	DATUM: 09/2022		
ČÁST DOKUMENTACE: STAVEBNÍ ŘEŠENÍ		KATASTRÁLNÍ ÚZEMÍ: Benešov u Prahy	FORMÁT: A3		
OBSAH: PŮDORYS 2.NP – STÁVAJÍCÍ STAV		OZN. ČÁSTI: D.1.1	Č. VÝKRESU: b.3	MĚŘÍTKO: 1:75	