

PŮDORYS

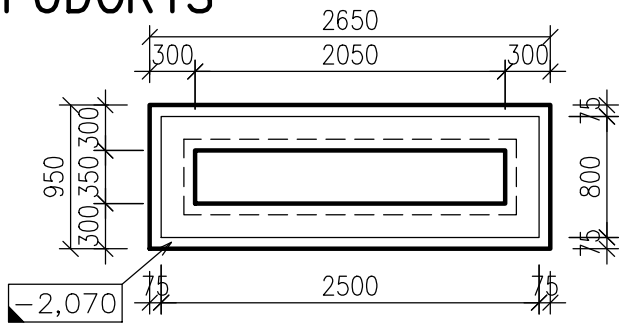

ŘEZ A-A

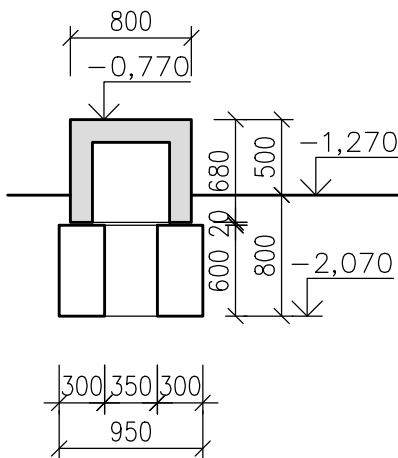

P.31 SAMOSTATNÁ LAVIČKA

celkem 3ks

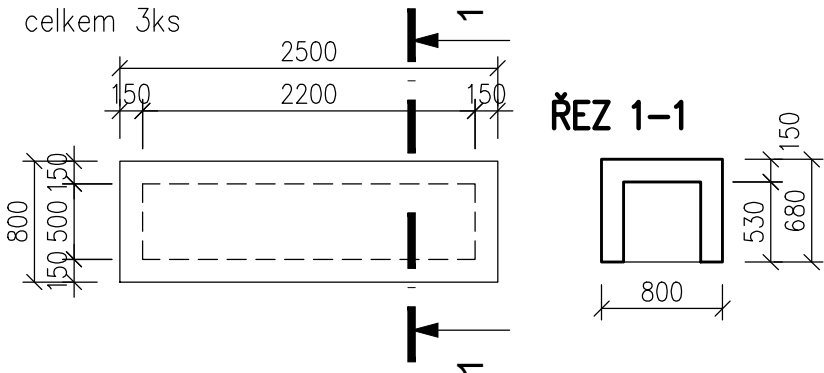

Poznámky:

1. Technická zpráva je nedílnou součástí projektové dokumentace.
2. Umístění laviček viz výkres situace v rámci stavebně-architektonické části.
3. Prefabrikát osadit na základ do cementového lože tl. 20mm.
4. Prefabrikáty jsou navrženy z následující povrchovou úpravou:
 - kvalita provedení – pohledový beton (viditelné povrchy)
 - pohledové plochy pískované
 - zkosení hran 10x10mm

BETON ČSN EN 206–1
ZÁKLADOVÉ PASY: C25/30–XC2
PREFABRIKÁTY: C30/37–XC2, XF2
VÝZTUŽ B500B, KARI

±0,000 = 358,60 m n.m.(Bpv)

atelier Jasně s.r.o. Biskupský dvůr 1147/6, 110 00 Praha 1 Ing.arch. Bodhana Havlíčková Ing.arch. Jana Šaňáková Ing.arch. Hana Urbanová	STAVBA : ZÁZEMÍ PRO MĚSTSKOU KNIHOVNU BENEŠOV Městská knihovna Benešov, Malé náměstí 1700, 256 01 Benešov parc. č. 77/1, k.ú. Benešov		AUTORIZOVANÝ ARCHITEKT: Ing. arch. Tomáš Havlíček Jiráskova 875/8, 265 01 Benešov	
	AUTORIZOVANÝ PROJEKTANT: Ing. Zdeněk Müller Lidická 27/11, 434 01 Most			
DATUM : 06/2024	STAVEBNÍK : Město Benešov, Masarykovo náměstí 100, 256 01 Benešov	MĚŘÍTKO : 1:50	PARÉ :	
STUPEŇ : DPS	ZODPOVĚDNÝ PROJEKTANT: Ing. Zdeněk Müller	FORMÁT : 2xA4		
PROFESE : D.1.2 STAVEBNĚ-KONSTRUKČNÍM ŘEŠENÍ	PŘÍLOHA : SAMOSTATNÉ LAVIČKY		PŘÍLOHA : D.1.2 11	
PROJEKTANT ČÁSTI : Ing. Zdeněk Müller				